

İletişim detaylarınız

Ünvan:	
İsim:	
Firma:	
Müşteri no.:	

Adres:	
Posta kodu, Şehir:	
Ülke:	
E-posta:	
Telefon:	

Yedek parçaları sipariş etme

Tip 3251 için olan yedek parçalar bir sonraki sayfada listelenmiştir.

Bu döküman sipariş açmak için kullanılabilir:

1. İletişim bilgilerinizi ve parçanın detaylarını doldurunuz.
2. Kaç adet yedek parça istediğinizi belirtiniz.
3. [Formu gönder] butonuna basarak dosyayı PDF formunda e-postaya ekleyiniz.
4. Gerekliyse, e-postaya ilave bilgiler (fatura, fotoğraflar vb.) ekleyiniz.
5. E-postayı spareparts@samson.de adresine gönderiniz.

Herhangi biri-
ni doldurunuz

Konfigürasyon ID'si (Var-ID):

veya

SAMSON sipariş no.:
Siparişteki sıra no:

veya

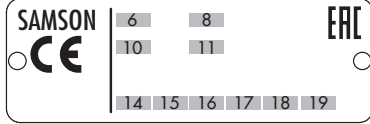

6	Tip açıklaması	3251
8	Malzeme:	
10	Vana çapı:	
11	Basınç sınıfı:	
14	Akış katsayısı:	
15	Karakteristik:	
16	Sit-klape sızdırmazlığı:	
17	Sit kodu:	
18	Basınç dengeleme:	
19	Akış bölücü/AC trim:	

Versiyon

Uygulama

- Standart laterna
- İzole parçasıyla
- Metal körük sızdırmazlık ile
- NACE
- Oksijen
- Endüstriyel gazlar
- Klorin

Formu
gönder

Formu
yazdır

Formu
temizle

Baskı Aralık 2017

Yedek parça listesi

EL 8051 TR

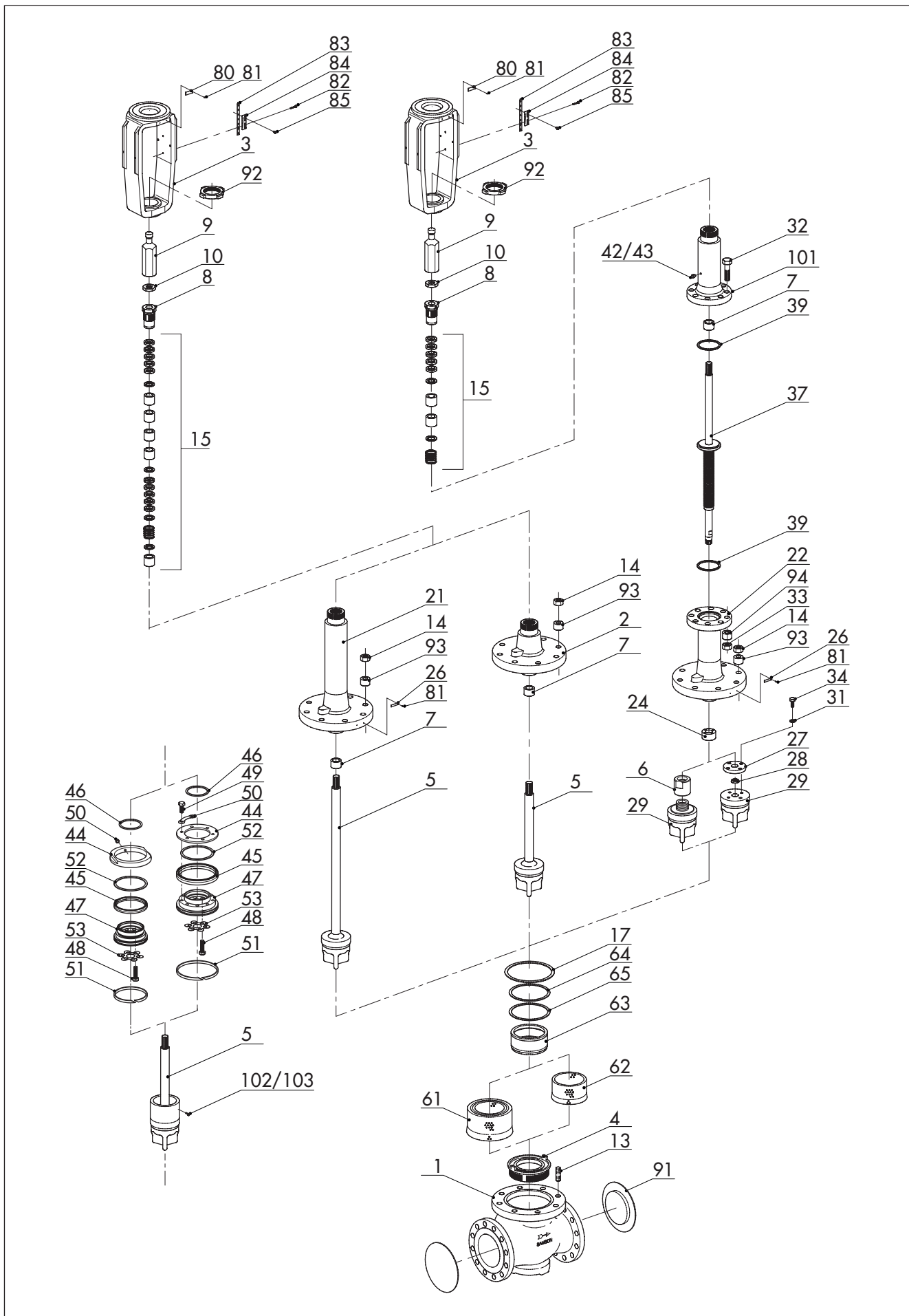

Yedek parça no.	Adet.	Dolduran SAMSON: kalem numarası
1		
2		
3		
4		
5		
6		
7		
8		
9		
10		
13		
14		
15		
17		
21		
22		
24		
26		
27		
28		
29		
30		
31		
32		
33		
34		
37		
39		
42		
43		
44		
45		
46		
47		

Yedek parça no.	Adet.	Dolduran SAMSON: kalem numarası
48		
49		
50		
51		
52		
53		
61		
62		
63		
64		
65		
80		
81		
82		
83		
84		
85		
91		
92		
93		
94		
101		
102		
103		

1) Basınç dengeli klapeli versiyon

2) Akış bölücülü versiyon

3) Sadece DN 15 ila 150 arası

Teknik özellikler bildirimde bulunulmaksızın değişikliğe tabidir.



SAMSON AG · MESS- UND REGELTECHNIK
Weismüllerstraße 3 · 60314 Frankfurt am Main, Almanya
Telefon: +49 69 4009-0 · Faks: +49 69 4009-1507
samson@samson.de · www.samson.de

EL 8051 TR

2019-08-16 · Turkish/Türkçe